

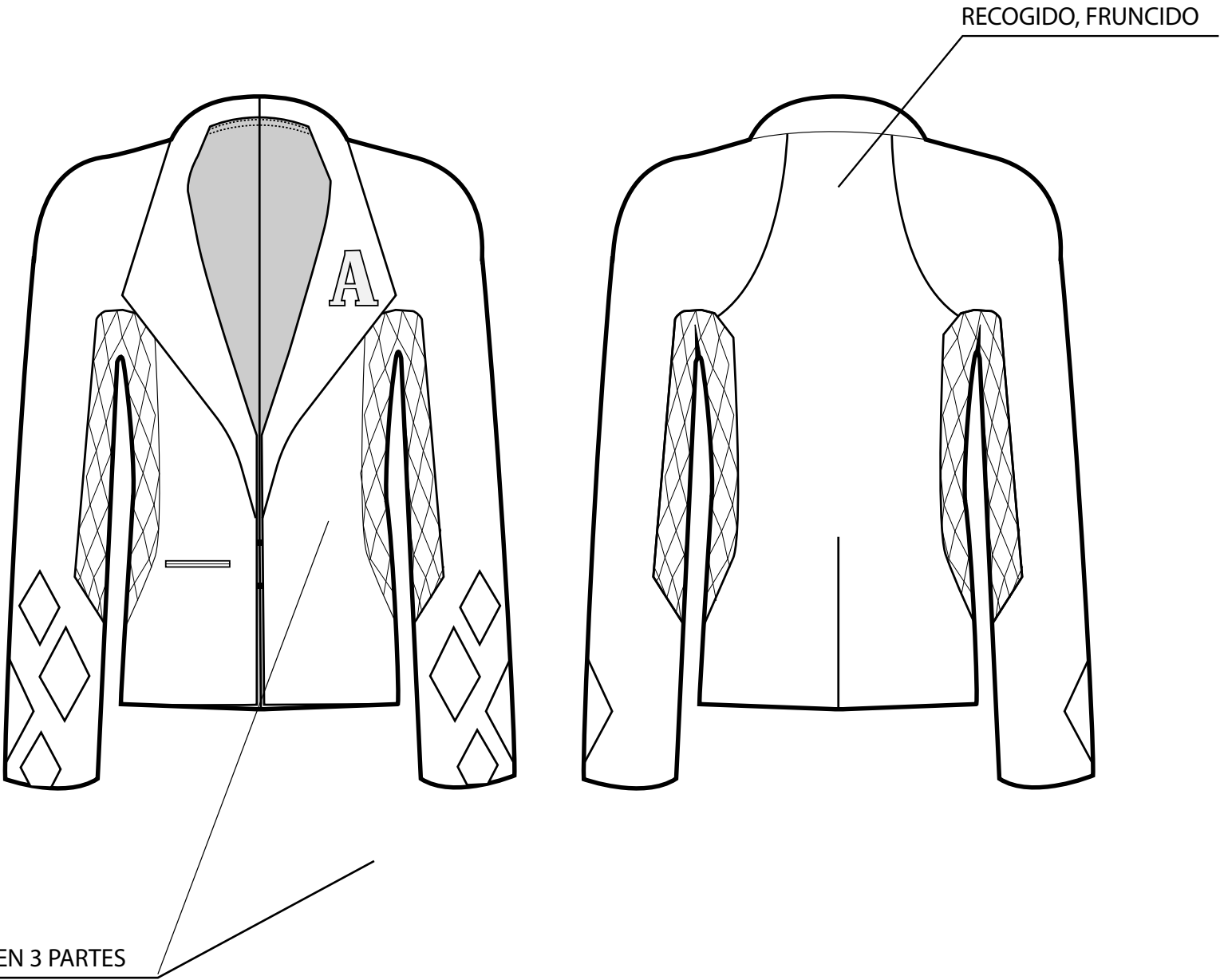

DESCRIPCIÓN: VESTIDO DE DRILL ATERCIOPELADO ROJO DE CUELLO BANDELA ASIMETRICO
CON UN ESCOTE ENTRE EL BUSTO CON LA CINTURA ENTALLADA QUE DE UN LADO CAE EN 3 CAPAS
SOBREPUESTAS Y EL OTRO LADO SOLO UNA EN FORMA DE GOTA Y TODO TIENE PARCHES AFIELTRA
DOS CON LANA DE OVEJA VIRGEN ROJA, ROSADA Y BLANCA.

DISEÑADOR/A: ENMANUEL INFANTE Y GABRIELA RAMOS
REFERENCIA: FLESH OUT
SILUETA: Reloj de arena asimetrico
TEMPORADA: OTOÑO/ INVIERNO
TALLE: TALLA 8



TELA 1	<div></div> <div>NOMBRE: <u>Drill Aterciopelado</u> PROVEEDOR: <u>textiles y moda</u> COMPOSICIÓN: <u>100% Algodón</u> UBICACIÓN: <u>exterior completo</u></div>
TELA 2	<div></div> <div>NOMBRE: <u>popelina</u> PROVEEDOR: <u>textiles y moda</u> COMPOSICIÓN: <u>100% Algodón</u> UBICACIÓN: <u>forro y Tr</u></div>
	<div></div> <div>INSUMO 1: <u>HILO BLANCO</u> UNIDADES: <u>1 CONO</u></div>
	<div></div> <div>INSUMO 2: <u>HILO ROSADO</u> UNIDADES: <u>1 CONO</u></div>
	<div></div> <div>INSUMO 3: <u>HILAZA ROSADA</u> UNIDADES: <u>1 CONO</u></div>
	<div></div> <div>INSUMO 4 : <u></u> UNIDADES: <u></u></div>

Escala del dibujo:_____1:8

TIPOLOGÍA DE PRENDA: VESTIDO

DESCRIPCIÓN: _____

REFERENCIA: FLESH OUT

SILUETA: Reloj de arena asimetrico

TEMPORADA: OTOÑO/ INVIERNO

TALLE: TALLA 8

DISEÑADOR/A: ENMANUEL INFANTE Y GABRIELA RAMOS

FECHA DE ELABORACIÓN: 17.09.2023

FECHA DE ENTREGA: _____

VISTA FRONTAL

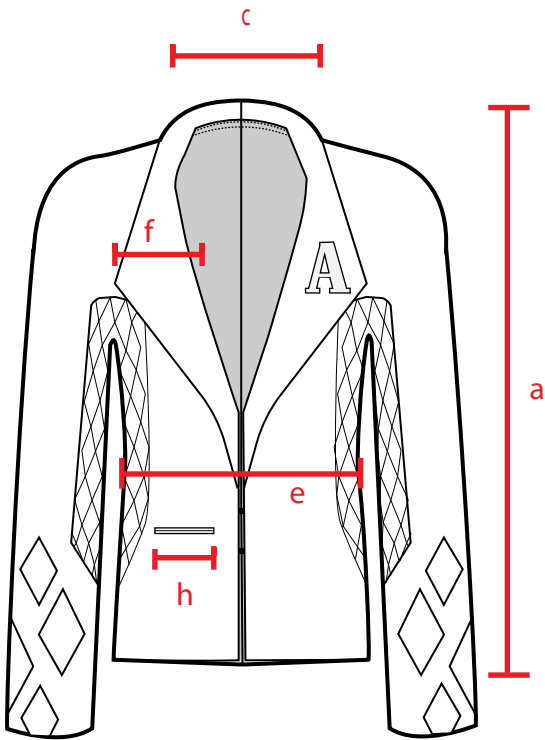

VISTA FRONTAL

LUPAS

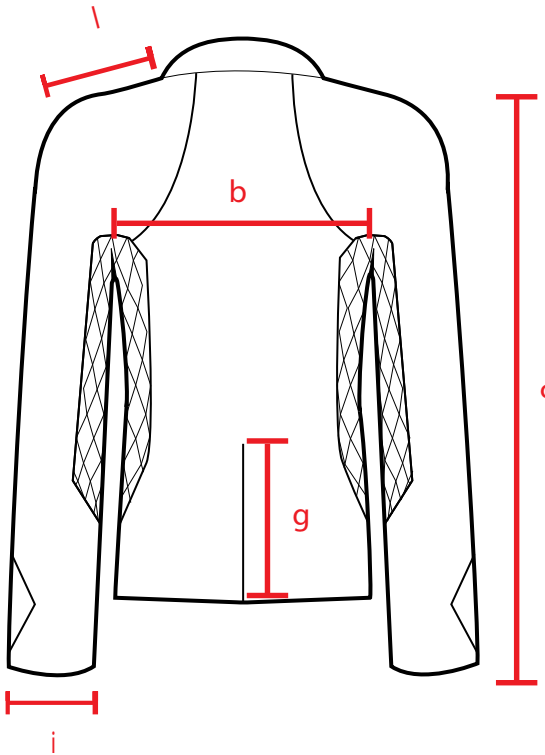

VISTA POSTERIOR

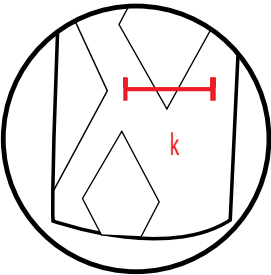
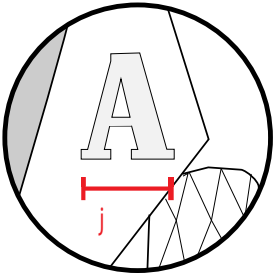

LETRA- NOMBRE		MEDIDA
a	LARGO	72 cm
b	ANCHO DE PECHO	56 cm
c	CUELLO	21 cm
d	LARGO DE MANGA	70 cm
f	ANCHO DE SOLAPA	12 cm
e	ANCHO DE CINTURA	51 cm
g	ALTURA DE ABERTURA	27 cm
h	ANCHO DE RIBETE	13 cm
i	ANCHO DE PUÑO	20 cm
j	A	7x 7 cm
k	ROMBO	18x 10 cm
l	HOMBROS	14 cm

Escala del dibujo: 1:7

TIPOLOGÍA DE PRENDA: VESTIDO

REFERENCIA: FLESH OUT

DISEÑADOR/A: ENMANUEL INFANTE Y GABRIELA RAMOS

ORDEN OPERACIONAL

Nº	OPERACIÓN	MÁQUINA	COSTURA	AGUJA	Nº	PUNTADAS
1	coser pretina de la 1ra sección	fileteadora	Sencilla	Bola Fina SES	80	3
2	unir 2da sección haciendo recogido	Juki industrial plana	Sencilla	Bola Fina SES	80	3
3	unir 3da sección haciendo recogido	Juki industrial plana	Sencilla	Bola Fina SES	80	3
4	unir la parte trasera	Juki industrial plana	Sencilla	Bola Fina SES	80	3
5	coser la sobre falda por pretina	fileteadora	Sencilla	Bola Fina SES	80	3
6	hacer dobladillos	Collarin	Sencilla	Bola Fina SES	80	3
7						
8						
9						
10						
11						
12						
13						
14						
15						
16						
17						
18						
19						
20						
21						
22						
23						
24						
25						

OBSERVACIONES

TIPOLOGÍA DE PRENDA: FALDA

DESCRIPCIÓN: _____

REFERENCIA: 100

SILUETA: TRIANGULO

TEMPORADA: OTOÑO/ INVIERNO

TALLE: TALLA 8

DISEÑADOR/A: _____

FECHA DE ELABORACIÓN: 06.03.2025

FECHA DE ENTREGA: _____

